FOTOGRAFIAS SOBRE SAN JOSE

Y

EL FERROCARRIL AL ATLANTICO



Campamento levantado en un lugar cercano a la línea férrea en construcción. Fines del siglo XIX.
Procedencia: Colección particular adquirida por la Junta Administrativa del Archivo Nacional. (J.A.A.N.)
Signatura de Archivo: 3449 (2)



Vista de Limón (área no especificada). Fines del siglo XIX. Procedencia: Colección particular adquirida por la J.A.A.N. Signatura de Archivo: 3451 (1)

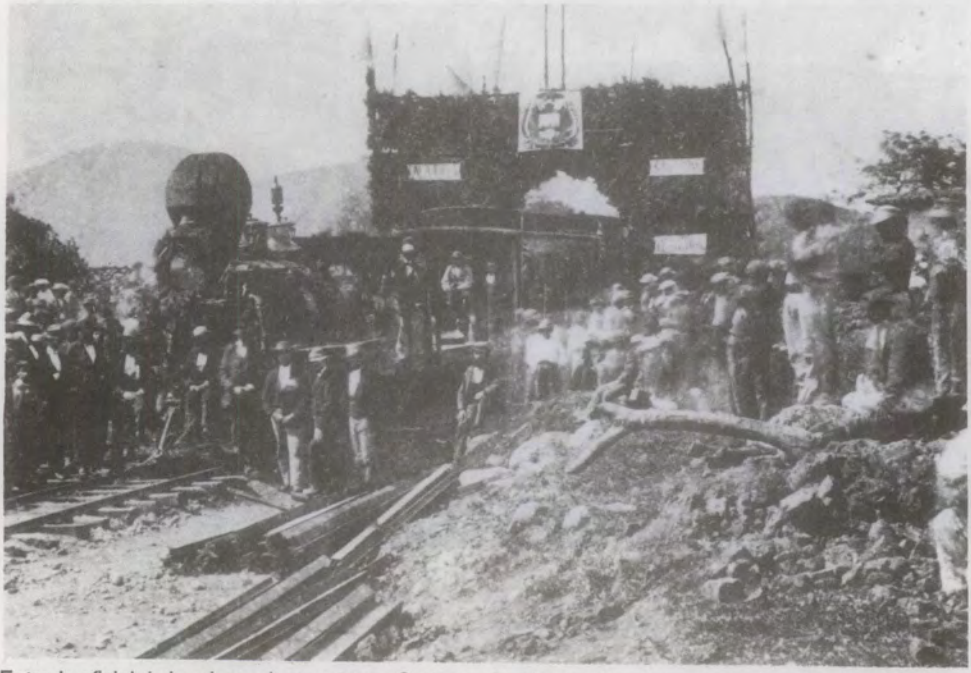

Entrada oficial de la primera locomotora a Cartago. Se observa la concurrencia durante el recibimiento al Presidente de la República. Noviembre 1873. Procedencia: Colección donada por Rogelio Mora Sedó. Signatura de Archivo: 580.

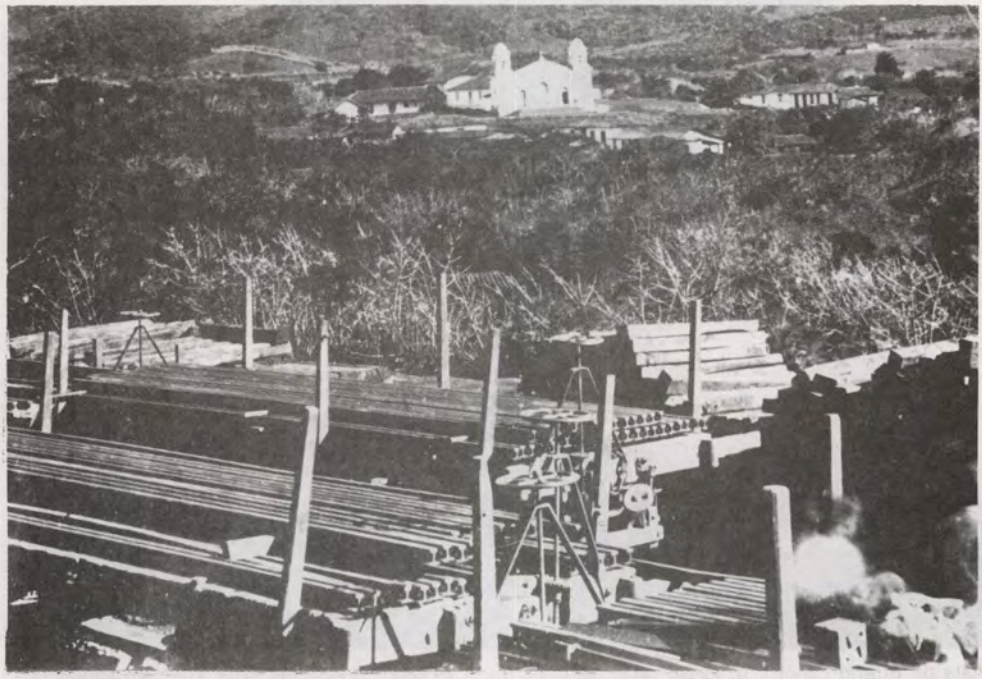

Iglesia de Tres Ríos vista desde la línea del Ferrocarril en construcción. 1873. Procedencia: Colección particular adquirida por la J.A..A.N. Signatura de Archivo: 3455 (6)

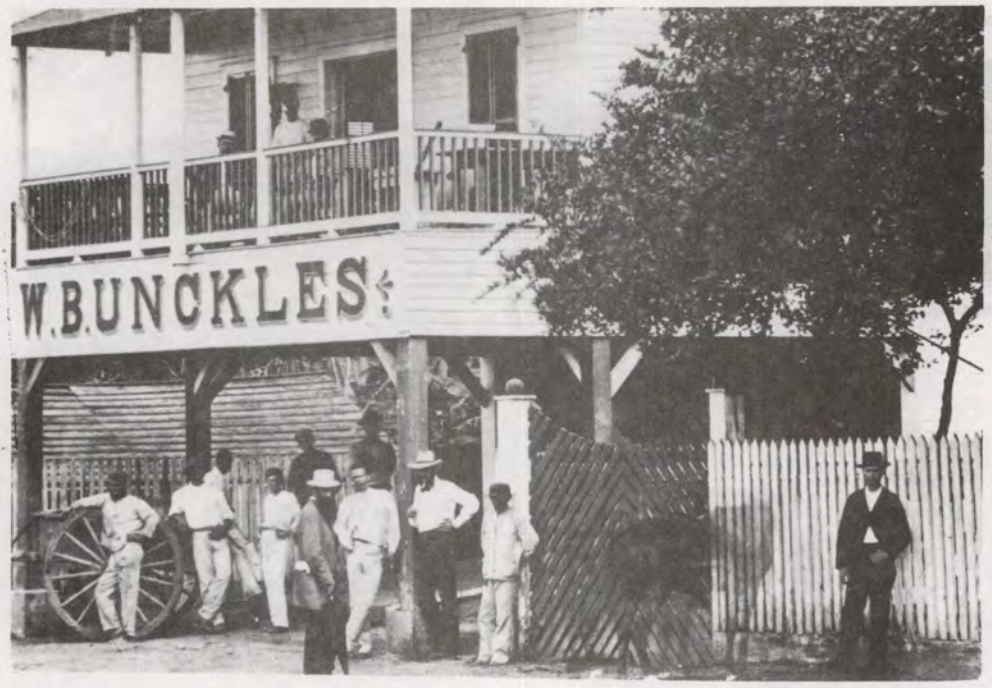

Casona, posiblemente destinada al hospedaje. Al frente se aprecia la línea férrea. Fines del siglo XIX. Procedencia: Colección particular adquirida por la J.A.A.N. Signatura de Archivo: 3453



Vista de Puerto Limón. Al fondo se observa la isla "La Uvita". Fines del siglo XIX. Procedencia: Colección particular adquirida por la J.A.A.N. Signatura de Archivo: 3451.

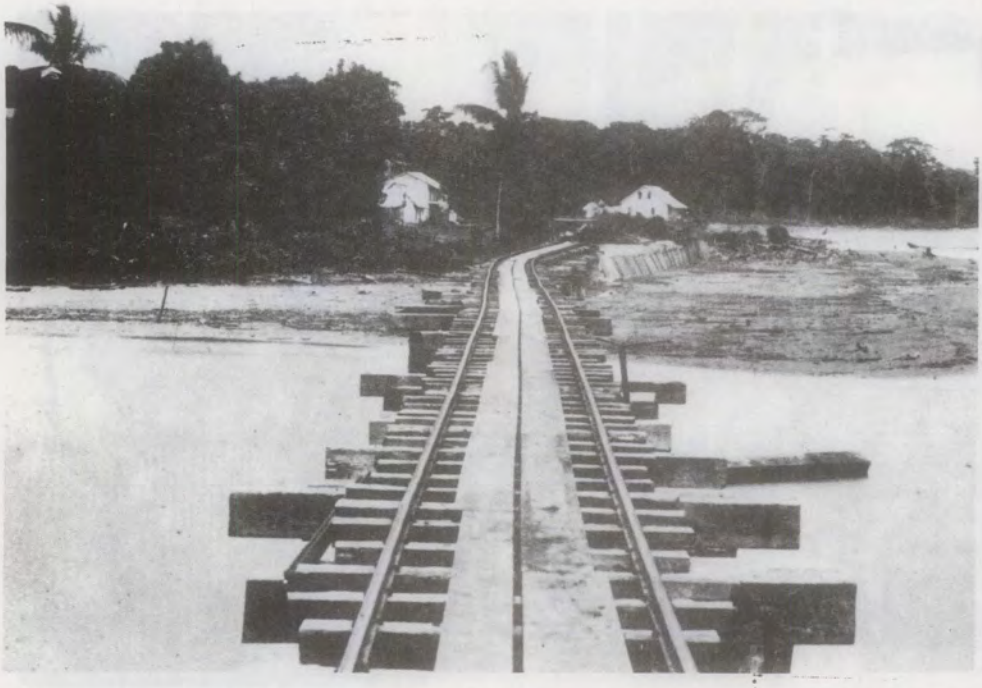

Vista de Limón. Se observa puente ferroviario. Fines del siglo XIX. Procedencia: Colección particular adquirida por la J.A.A.N. Signatura de Archivo: 3450 (2)



Puente del Ferrocarril de Costas Rica. 1873. Procedencia: Colección particular adquirida por la J.A.A.N. Signatura de Archivo: 3455(2)

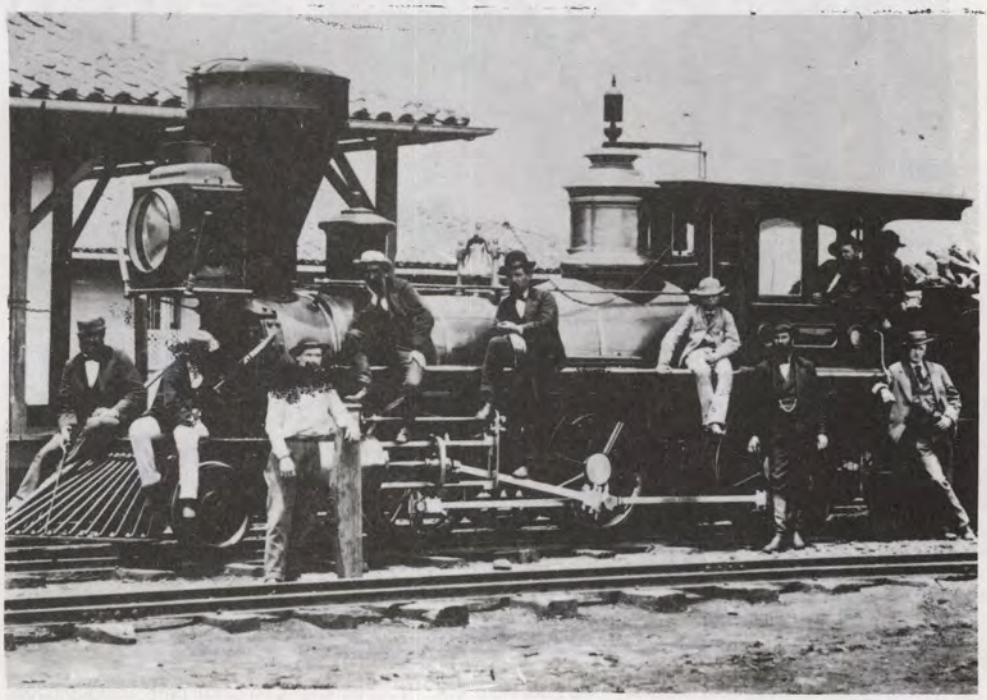

Locomotora frente a una estación. Fines del siglo XIX. Procedencia: Colección particular adquirida por la J.A.A.N. Signatura de Archivo: 3454



Línea férrea que conduce al Atlántico. Fines del siglo XIX. Procedencia: Colección particular adquirida por la J.A.A.N. Signatura de Archivo: 3456 (5)

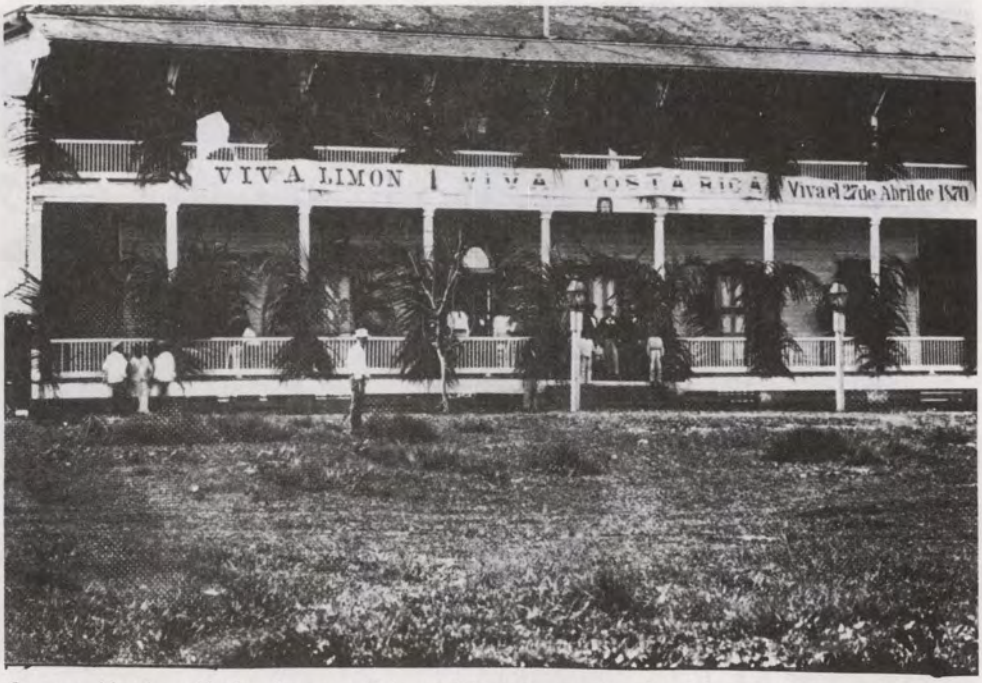

Casona ubicada en Limón. Aparece rótulo, posiblemente para festejar el derrocamiento del Presidente Jesús Jiménez, pues este había derogado el contrato de construcción del Ferrocarril. Fines del siglo XIX. Procedencia: Colección particular comprada por la J.A.A.N. Signatura de Archivo: 3452.



Línea férrea en construcción. Se observa grupo de trabajadores. Fines del siglo XIX. Procedencia: Colección particular adquirida por la J.A.A.N. Signatura de Archivo: 347 (4)

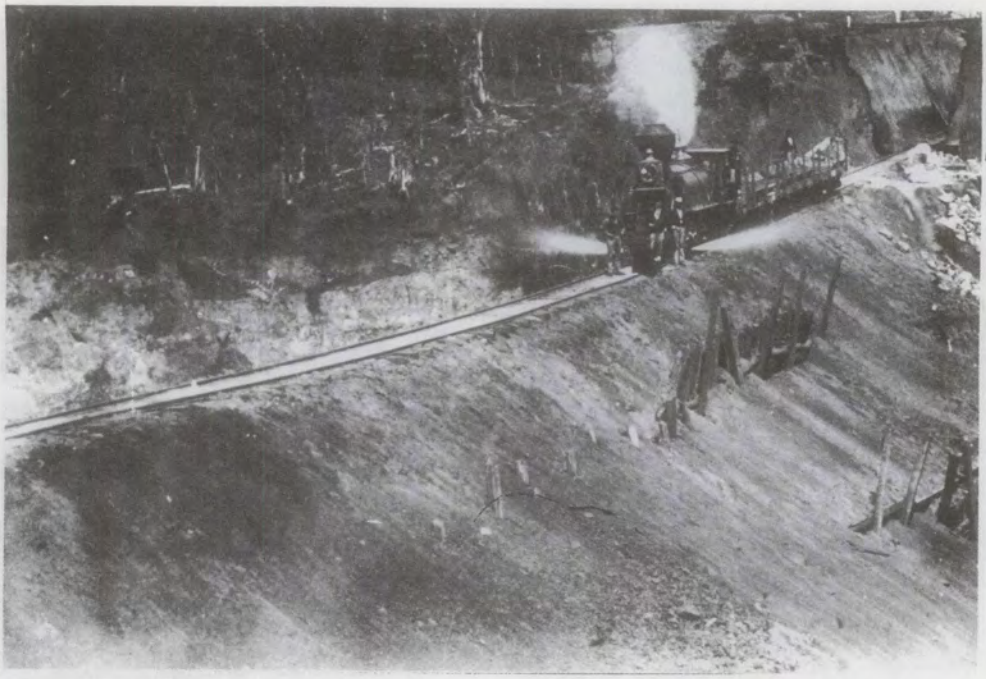

Locomotora y vagón que transporta material, en un trecho entre San José y Cartago. 1873. Procedencia: Colección particular adquirida por la J.A.A.N. Signatura de Archivo: 3455 (3).



Estación del Ferrocarril en Turrialba. Cartago. 1900. Procedencia: Colección de Rogelio Mora Sedó. Signatura de Archivo: 2455.

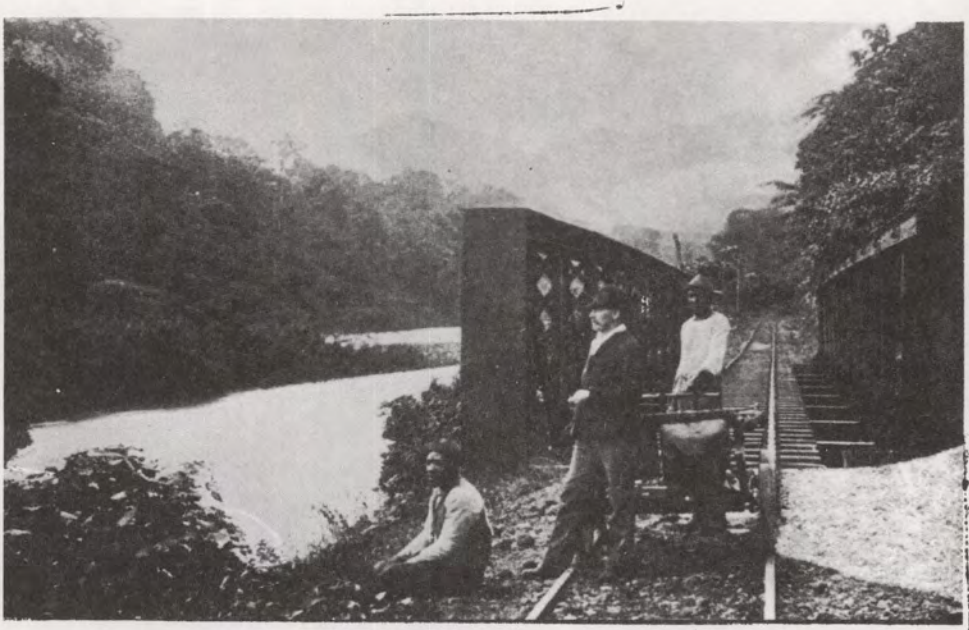

Puente del Ferrocarril sobre el río Reventazón. 1900. Procedencia: Calderón, Próspero. **Vistas de Costa Rica.** Signatura de Archivo: 3188.

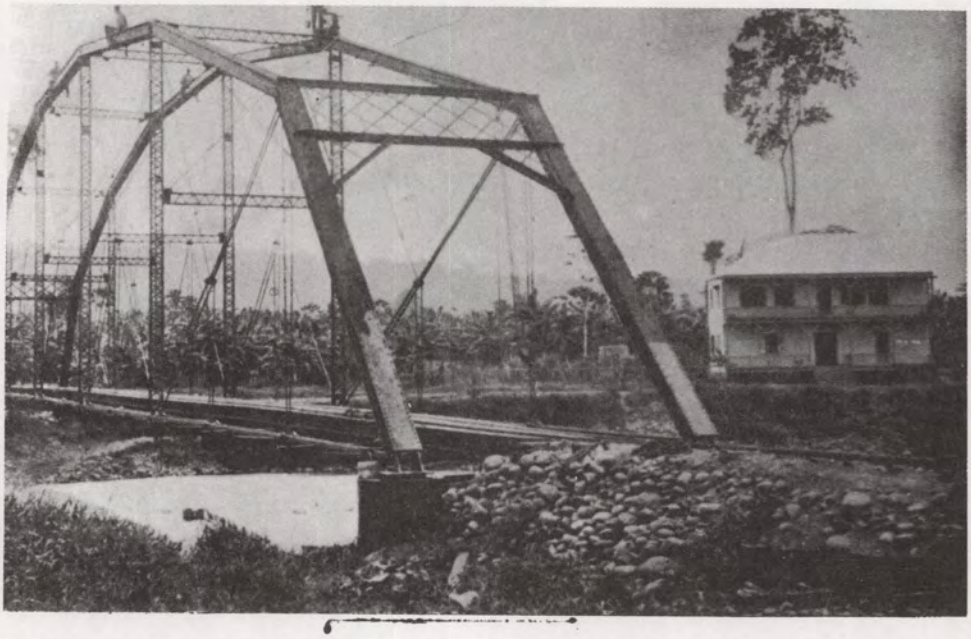

Puente en construcción para el Ferrocarril al Atlántico. 1900. Procedencia: Calderón, Próspero. **Vistas de Costa Rica.** Signatura de Archivo: 3189.